

SISTEMA MICHUACANO DE RADIO Y TELEVISIÓN

NOTAS A LOS ESTADOS FINANCIEROS DE SEPTIEMBRE 2025

- a) Notas de gestión administrativa,
- b) Notas de desglose, y
- c) Notas de memoria (cuentas de orden).

a) NOTAS DE GESTIÓN ADMINISTRATIVA

1. Autorización e Historia

El Sistema Michoacano de Radio y Televisión (SMRTV) fue creado por Decreto Administrativo publicado en el Periódico Oficial del Gobierno Constitucional del Estado de Michoacán de Ocampo el 12 de julio de 1984 como un organismo público descentralizado encargado de la difusión de la cultura y promotor permanente de la grandeza histórica y de los valores del pueblo michoacano.

El SMRTV tiene su antecedente inmediato en el Instituto Cinematográfico de Michoacán vinculado a la promoción de la riqueza cultural, natural e histórica del estado. Ya consolidado como SMRTV después de diversas modificaciones al decreto de creación de fortalecieron sus atribuciones con el fin de contar con mecanismos que le permitieran hacerse de recursos económicos que le permitieran al organismo hacer frente al cambio tecnológico acelerado de los últimos treinta años.

2. Panorama Económico y Financiero

El presupuesto aprobado por el Pleno del Congreso del Estado de Michoacán de Ocampo el Sistema Michoacano de Radio y Televisión para el ejercicio fiscal 2025 fue por la cantidad de \$94,290,447.00 (Noventa y Cuatro Millones Doscientos Noventa Mil Cuatrocientos Cuarenta y Siete pesos 00/100 M.N)

Este Órgano descentralizado cuenta con Ingresos propios correspondientes a la venta de bienes y prestación de servicios, los cuales se estima para este ejercicio fiscal de \$12,487,994.67 (Doce Millones Cuatrocientos Ochenta y Siete Mil Novecientos Noventa y Cuatro pesos 67/100 M.N).

El Fondo, como fuente de generación de recursos, deberá destinarse para:

- I. Nómina de personal de Base y de Confianza;
- II. Nómina de personal Eventual;
- III. Operatividad del Organismo;

IV. Pago de tiempo extra,

Para determinar los porcentajes en que habrá de ejercerse el recurso total del Fondo, el Sistema Michoacano de Radio y Televisión priorizará las necesidades, mismas que hará del conocimiento de la Comisión, para su aprobación.

Dicho presupuesto está clasificado para ejercerlo de la siguiente manera:

| CAPITULO | IMPORTE | FONDO |
|--|---------------|---------|
| 1000 servicios Personales | 96,401,324.00 | 01 y 09 |
| 2000 materiales y Suministros | 1,587,994.67 | 01 |
| 3000 servicios Generales | 8,789,123.00 | 01 y 02 |
| 5000 bienes Muebles, Inmuebles e Intangibles | 0.00 | |

3. Organización y Objeto Social

- Objeto social.** Convertir al Sistema Michoacano de Radio y Televisión en el medio público más importante a nivel nacional.
- Principal actividad.** Transmitir y operar las frecuencias de radio y televisión que le otorgue en concesión o permiso la autoridad federal.
- Ejercicio fiscal.** Del 1º de enero al 31 de diciembre del 2025.
- Régimen jurídico.** El Sistema Michoacano de Radio y Televisión se crea con personalidad jurídica y patrimonio propios; cuya residencia es Morelia en el domicilio legal en José Rosas Moreno 200 Colonia Vista Bella en Michoacán, se encuentra registrado ante la Secretaría de Hacienda y Crédito Público como Persona Moral con Fines No Lucrativos.
- Consideraciones fiscales del ente.** Este Órgano descentralizado tiene las siguientes obligaciones fiscales:
 - Entero de retenciones mensuales de ISR por Sueldos y Salarios.
 - Entero de retenciones mensuales de ISR por Servicios Profesionales.
 - Entero de retenciones mensual por Erogaciones por Remuneración al Trabajo Personal (3% sobre Nómina).
 - Entero de retenciones mensual de IMSS.
 - Declaración informativa de operaciones con terceros (DIOT).

f) Estructura organizacional básica.

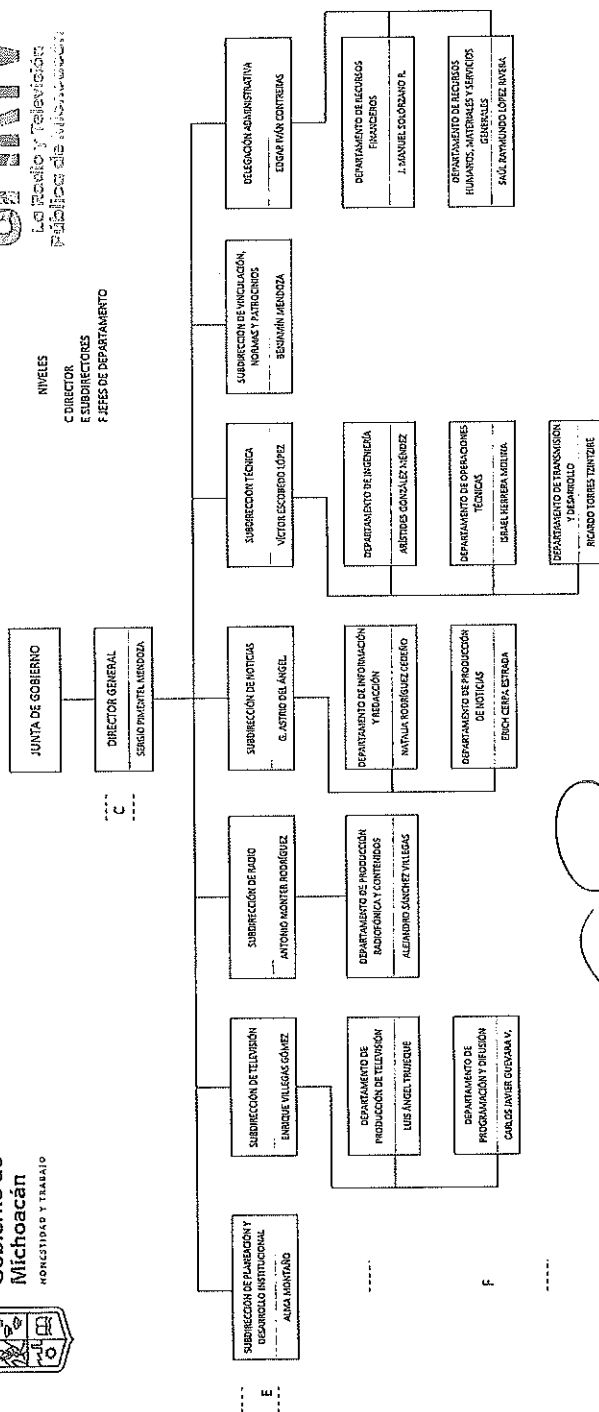

[Handwritten signature]

- g) Fideicomisos de los cuales es fideicomitente o fideicomisario, y contratos análogos, incluyendo mandatos de los cuales es parte.

El Sistema Michoacano de Radio y Televisión no es fideicomitente ni fiduciario.

4. Bases de Preparación de los Estados Financieros

- a) Sistema Automatizado de Administración y Contabilidad Gubernamental .NET (SAACG) del Instituto para el Desarrollo Técnico de las Haciendas Públicas (INDETEC), es el sistema informático de contabilidad gubernamental utilizado para la presentación de los Estados Financieros el cual cumple con los requerimientos de armonización contable, con las especificaciones técnicas, normativas y legales indispensables, emitidas por el CONAC, aplicando los artículos 46 y 49 de la Ley General de Contabilidad Gubernamental (LGCG).
- b) El reconocimiento, valuación y revelación de los diferentes rubros de la información financiera, así como las bases de medición utilizadas para la elaboración de los estados financieros, se utilizan las emitidas por el CONAC.
- c) Los Postulados básicos de Contabilidad Gubernamental son los elementos fundamentales que configuran el Sistema de Contabilidad Gubernamental (SCG), teniendo incidencia en la identificación, el análisis, la interpretación, la captación, el procesamiento y el reconocimiento de las transformaciones, transacciones y otros eventos que afectan el ente público. Los postulados sustentan de manera técnica el registro de las operaciones, la elaboración y presentación de estados financieros; basados en su razonamiento, eficiencia demostrada, respaldo en legislación especializada y aplicación de la Ley General de Contabilidad Gubernamental (Ley de Contabilidad), con la finalidad de uniformar los métodos, procedimientos y prácticas contables. Los cuales son: Sustancia Económica, Entes Públicos, Existencia Permanente, Revelación Suficiente, Importancia Relativa, Registro e Integración Presupuestaria, Consolidación de la Información Financiera, Devengo Contable, Valuación, Dualidad Económica y Consistencia.
- d) No se aplica normatividad contable supletoria.
- e) Implementación de la base devengada de acuerdo con la Ley General de Contabilidad Gubernamental desde el ejercicio 2019.
- ✓ Nuevas políticas de reconocimiento;
- Ingresos. - Los ingresos se reconocen cuando se tiene el derecho de cobro y se devengan de acuerdo con los lineamientos emitidos por el CONAC, atendiendo los momentos contables considerando los siguientes lineamientos de registro:
 - El ingreso estimado se registra con el presupuesto de egresos aprobado por el H. Congreso del Estado, al inicio del ejercicio de cada año.
 - El ingreso modificado se registra con los recursos adicionales al presupuesto de egresos aprobado por el H. Congreso del Estado, correspondiente a las ampliaciones presupuestales autorizadas, sanciones pecuniarias y a los rendimientos bancarios.

- El ingreso devengado se registra con el cumplimiento de fecha de acuerdo con el calendario de ministraciones.
- El ingreso recaudado se registra con el depósito bancario que realiza la Secretaría de Administración y Finanzas del Gobierno del Estado.
- Egresos. - Los egresos se reconocen al costo de adquisición en el momento en que se devengan, atendiendo los momentos contables considerando los siguientes lineamientos de registro:
 - El presupuesto de egresos aprobado se registra con el presupuesto de egresos aprobado por el H. Congreso del Estado, al inicio del ejercicio de cada año.
 - El presupuesto modificado es el momento contable que refleja la asignación presupuestaria que resulta de incorporar, en su caso, las adecuaciones presupuestarias al presupuesto aprobado, comisiones bancarias.
 - El presupuesto comprometido refleja el compromiso contraído mediante la suscripción de documentos con proveedores de bienes y servicios, remuneraciones al personal de carácter permanente y por el cumplimiento de disposiciones fiscales y de seguridad social.
 - El presupuesto devengado por las remuneraciones brutas al validarse la nómina periódica por la que se reconoce la prestación de los servicios en un período determinado, así como la recepción de los bienes y servicios.
 - El presupuesto ejercido se registra simultáneamente con el devengado por las remuneraciones brutas al validarse la nómina periódica por la que se reconoce la prestación de los servicios en un período determinado, así como la recepción de los bienes y servicios.
 - El presupuesto pagado se registra con los comprobantes de transferencias electrónicas por cada uno de los conceptos.
- ✓ Plan de implementación; para dar cumplimiento con lo establecido en la Ley General de Contabilidad Gubernamental, en materia de armonización contable, a partir del día 1° de Enero del 2019 se adoptó el Plan de Cuentas, Lista de Cuentas, el Clasificador por Objeto del Gasto y el Clasificador por Rubro de Ingresos, emitidos por el CONAC, en el sistema de armonización contable SAACG.NET proporcionado por el INDETEC.
- ✓ Cambios en las políticas, la clasificación y medición de éstas, así como el impacto en la información financiera; el SMRTV realizó la configuración y parametrización en su sistema contable y presupuestal, conforme a las características de estructura, diseño y operación que indica la Ley General de Contabilidad Gubernamental.
- ✓ Comparación en la transición al base devengado; en materia del Ingreso se adoptó el Clasificador por Rubro de Ingresos del CONAC, así como los momentos contables de aprobado, modificado, devengado y recaudado, reflejándose en los estados financieros y en materia de Egresos, se adoptó el Clasificador por Objeto del Gasto emitido por el COEAC (Consejo Estatal de Armonización Contable), así como los momentos contables de aprobado, modificado, comprometido, devengado, ejercido y pagado, reflejándose en los informes financieros.

5. Políticas de Contabilidad Significativas

Los principios, bases, reglas y procedimientos específicos adoptados por el SMRTV en la elaboración y presentación de los estados financieros son los emitidos por el CONAC y COEAC. El SMRTV seleccionará y aplicará sus políticas contables de manera congruente para transacciones, otros eventos y condiciones que sean similares.

- a) Actualización: La valuación de los activos, pasivos y Hacienda Pública y/o patrimonio, se realiza de acuerdo con los Parámetros de Estimación de Vida Útil emitidos por el CONAC en la "Guía de Vida Útil Estimada y Porcentajes de Depreciación" no se cuenta con bienes tengan desconexión o reconexión inflacionaria.
- b) El SMRTV no realiza operaciones en el extranjero. Considerando entre otros el importe de las variaciones cambiarias reconocidas en resultado (Ahorro o Desahorro).
- c) Este ente descentralizado no invierte en acciones de Compañías subsidiarias no consolidadas y asociadas.
- d) Valuación de inventarios y costo de lo vendido. Bajo este concepto no se cuenta con productos a la venta.
- e) Beneficios a empleados: Se tiene autorizado en el presupuesto de egresos anual, los sueldos, salarios y prestaciones de Ley; así como prestaciones sindicales.
- f) Provisiones: el SMRTV no registró provisiones.
- g) Reservas: EL SMRTV no ha creado Reservas.
- h) Cambios en políticas contables y corrección de errores: La adecuación de las estructuras contables y presupuestales en el marco de la armonización implicaron cambios en las políticas contables, siendo la más significativa la contabilización de las transacciones de ingreso con base en lo devengado, es decir, se registra al momento de la percepción del recurso.
- i) Reclasificaciones: Los Estados Financieros reflejan todo movimiento de reclasificación.
- j) Depuración y cancelación de saldos: Los Estados Financieros muestran todos los movimientos de cancelación y depuración de saldos, mismos que se realizan con la fundamentación para realizarlas.

6. Posición en Moneda Extranjera y Protección por Riesgo Cambiario

- a) No se tiene activos en moneda extranjera.
- b) No se tiene pasivos en moneda extranjera.
- c) No se tiene posición en moneda extranjera.

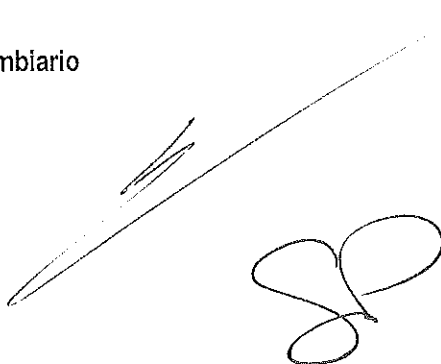

- d) No se realiza operaciones en moneda extranjera.
- e) No aplica el equivalente en moneda nacional.

7. Reporte Analítico del Activo

- a) Vida útil o porcentajes de depreciación y amortización, se aplicará en los diferentes tipos de activos deterioro o amortización; de acuerdo con los Parámetros de Estimación de Vida Útil emitidos por el CONAC en la "Guía de Vida Útil Estimada y Porcentajes de Depreciación".
- b) Cambios en el porcentaje de depreciación o valor residual de los activos; no ha implementado el porcentaje de depreciación o valor residual a la totalidad de los activos.
- c) Importe de los gastos capitalizados; los gastos capitalizados corresponden a la adquisición de bienes muebles e intangibles que se muestran en los estados financieros.
- d) Riegos por tipo de cambio o tipo de interés de las inversiones financieras; no realiza operaciones en moneda extranjera.
- e) Valor activado en el ejercicio de los bienes construidos; no se ha construido bienes.
- f) Otras circunstancias de carácter significativo que afecten el activo; no se tiene bienes en garantía, señalados en embargos, litigios, títulos de inversiones entregados en garantías, baja significativa del valor de inversiones financieras.
- g) Desmantelamiento de activos, procedimientos, implicaciones, efectos contables; no ha desmantelado Activos.
- h) Administración de activos, se tienen programas de mantenimiento de todos los tipos de bienes muebles con los que cuenta el SMRTV.

Principales variaciones en el activo:

- a) No se cuenta con Inversiones en valores.
- b) Patrimonio de Organismos Descentralizados de Control Presupuestario Indirecto, no aplica.
- c) No se cuenta con Inversiones en empresas de participación mayoritaria.
- d) No se cuenta con Inversiones en empresas de participación minoritaria.
- e) No se cuenta con Organismos Descentralizados de Control Presupuestario Directo.

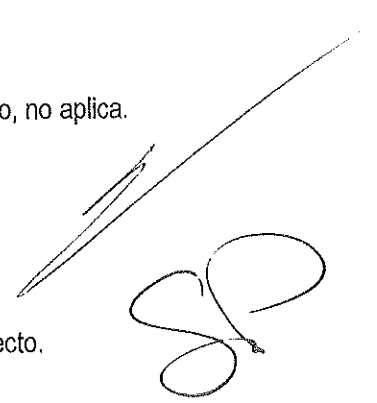

8. Fideicomisos, Mandatos y Análogos

- a) Por ramo administrativo que los reporta. No aplica este concepto.
- b) Puesto que no se cuenta con fideicomisos, mandatos y análogos, enlistar el monto de disponibilidad no aplica.

9. Reporte de la Recaudación (NO APLICA)

10. Información sobre la Deuda y el Reporte Analítico de la Deuda

- a) No se tiene deuda respecto al PIB y deuda respecto a la recaudación.
- b) No existen información que revelar respecto al tipo de valor gubernamental o instrumento financiero en la que se consideren intereses, comisiones, tasa, perfil de vencimiento y otros gastos de la deuda.

11. Calificaciones otorgadas

Durante este ejercicio fiscal no se aplicó para ningún procedimiento que nos aplicara una calificación crediticia.

12. Proceso de Mejora

- a) Principales Políticas de control interno: El uso del sistema SAACG.NET que cumple con los requisitos de armonización contable, y en acato a la normatividad emitida por el CONAC, se modificaron los procesos de registro y se respalda con la documentación soporte que respalden cada una de las operaciones realizadas en base a la normativa aplicable.
- b) Medidas de desempeño financiero, metas y alcance: El sistema SAACG.NET emite información financiera confiable del manejo de los recursos en tiempo y forma. Así mismo se realiza el análisis mensualmente acerca del cumplimiento de metas y objetivos.

13. Información por Segmentos

El Sistema Michoacano de Radio y Televisión no requiere la presentación de la información financiera por segmentos.

14. Eventos Posteriores al Cierre

15. Partes Relacionadas

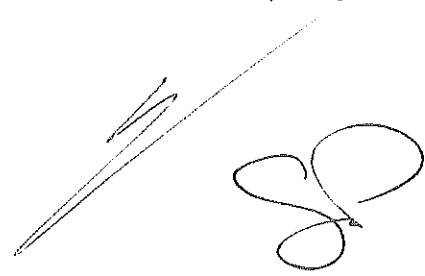

No existen partes relacionadas que pudieran ejercer influencia significativa sobre la toma de decisiones financieras y operativas.

16. Responsabilidad Sobre la Presentación Razonable de la Información Contable

Los Estados Financieros contables, así como las Notas a los Estados Financieros, contienen por sistema la leyenda "Bajo protesta de decir verdad declaramos que los Estados Financieros y sus notas, son razonablemente correctos y son responsabilidad del emisor". Cabe mencionar que cada uno de los estados financieros tanto contables como presupuestales se firman por el Delegado Administrativo y el Director General como responsables de la información emitida.

b) NOTAS DE DESGLOSE

I) NOTAS AL ESTADO DE ACTIVIDADES

Ingresos y Otros Beneficios

- Los Ingresos correspondientes al cierre del mes que se informa del ejercicio fiscal 2025 fue por un importe total de \$75,010,269.74 (Setenta y Cinco Millones Diez mil Doscientos Sesenta y Nueve pesos 74 /100 M.N.).

| CUENTA | NOMBRE DE LA CUENTA | IMPORTE |
|-------------|---------------------|----------------|
| 4173 | INGRESOS PROPIOS | \$7,873,974.26 |
| 4173-01-002 | Televisivos | 4,646,720.38 |
| 4173-02-002 | Radiofónicos | 2,358,840.00 |
| 4173-03-001 | Otros | 868,413.88 |

| CUENTA | NOMBRE DE LA CUENTA | IMPORTE |
|--------|---------------------|---------|
|--------|---------------------|---------|

| CUENTA | NOMBRE DE LA CUENTA | IMPORTE |
|---------|-------------------------------|------------------|
| 4221 | TRANSFERENCIAS Y ASIGNACIONES | \$ 67,136,202.89 |
| 4221-01 | Subsidio Estatal | 67,136,202.89 |

| CUENTA | NOMBRE DE LA CUENTA | IMPORTE |
|-------------|---|----------|
| 4319 | OTROS INGRESOS FINANCIEROS | \$ 92.59 |
| 4319-01-004 | Intereses Ganados Cta 110590355 BVA MEXICO,S.A. | 92.59 |

Gastos y Otras Pérdidas

- Los Gastos erogados al cierre del periodo al que se informa corresponden a Gastos de Funcionamiento por un total de \$62,215,568.76 (Sesenta y dos millones doscientos quince mil quinientos sesenta y ocho pesos 76/100 M.N.) en los siguientes conceptos:

| CUENTA | NOMBRE DE LA CUENTA | IMPORTE |
|-------------|--|------------------|
| 5110 | SERVICIOS PERSONALES | \$ 54,250,742.16 |
| 5111-11301 | Sueldos base | 26,086,884.23 |
| 5112-12201 | Sueldo base al personal eventual | 32,533.00 |
| 5113-13101 | Prima quinquenal por años de servicios efectivos prestados | 1,848,660.31 |
| 5113-13201 | Primas de vacaciones y dominical | 517,413.14 |
| 5113-13202 | Aguinaldo o gratificación de fin de año | 0.00 |
| 5113-13301 | Remuneración por horas extraordinarias | 110,140.00 |
| 5113-13414 | Compensaciones extraordinarias | 6,782,683.73 |
| 5113-13415 | Previsión social múltiple | 309,430.65 |
| 55113-13417 | Bono Sindical | 517,608.53 |
| 5114-14103 | Aportaciones al IMSS. | 1,791,460.76 |
| 5114-15301 | Aportaciones al Sistema de Ahorro para el Retiro | 189,095.00 |
| 5115-15401 | Prestaciones establecidas por condiciones generales | 15,057,044.24 |

| | | |
|------------|---------------------------------|------------|
| 5115-15901 | Otras Prestaciones | 669,355.57 |
| 5115-15906 | Pago por defunción | 55,472.00 |
| 5117-17102 | Estímulos al personal Operativo | 282,961.00 |

| CUENTA | NOMBRE DE LA CUENTA | IMPORTE |
|------------|---|-----------------|
| 5120 | MATERIALES Y SUMINISTROS | \$ 1,509,805.85 |
| | | |
| 5121-21101 | Materiales y útiles de oficina | 39,935.42 |
| 5121-21401 | Materiales y útiles para el procesamiento en equipo | 10,656.45 |
| 5121-21501 | Material de apoyo informativo | 5,139.99 |
| 5121-21503 | Material de Fotografía, Cinematografía, televisión | 1,646.70 |
| 5121-21601 | Material de Limpieza | 50,322.19 |
| 5122-22104 | Productos Alimenticios para el personal | 298,230.38 |
| 5124-24101 | Productos minerales no metálicos | 1,861.60 |
| 5124-24201 | Cemento y Productos de Concreto | 5,934.20 |
| 5124-24601 | Material Eléctrico y Electrónico | 443,125.38 |
| 5124-24701 | Artículos Metálicos para la Construcción | 7,268.05 |
| 5124-24801 | Materiales Complementarios | 94,487.87 |
| 5124-24901 | Otros Materiales y Artículos de Construcción | 178,991.30 |
| 5125-25301 | Medicinas y productos Farmacéuticos | 1,956.74 |
| 5126-26104 | Combustibles, Lubricantes y Aditivos | 129,919.10 |
| 5127-27101 | Vestuarios y uniformes | 9,712.80 |
| 5127-27401 | Productos textiles | 3,016.00 |
| 5129-29101 | Herramientas Menores | 56,856.09 |
| 5129-29201 | Refacciones y Accesorios Menores | 3,079.01 |
| 5129-29401 | Refacciones y Accesorios Para Equipo de Computo | 76,989.91 |

| | | |
|------------|--|-----------|
| 5129-29601 | Refacciones y Accesorios Menores de Equipo | 90,676.67 |
|------------|--|-----------|

| CUENTA | NOMBRE DE LA CUENTA | IMPORTE |
|------------|--|-----------------|
| 5130 | SERVICIOS GENERALES | \$ 6,455,020.75 |
| 5131-31101 | Servicio de energía eléctrica | 934,342.00 |
| 5131-31301 | Servicio de agua | 16,717.99 |
| 5131-31401 | Servicio telefónico convencional | 61,323.34 |
| 5131-31501 | Servicio de Telefonía Celular | 38,563.98 |
| 5131-31602 | Servicios de Telecomunicaciones | 1,490,458.63 |
| 5131-31701 | Servicio de Conducción de Señales Analógicas | 96,550.48 |
| 5131-31902 | Contratación de Otros servicios | 600,772.90 |
| 5132-32302 | Arrendamiento de mobiliario | 36,192.00 |
| 5132-32303 | Arrendamiento de fotocopiadoras | 95,143.44 |
| 5132-32504 | Arrendamiento de vehículos terrestres, aéreos, marítimos, lacustres y fluviales | 13,920.00 |
| 5132-32701 | Patentes Regalías y Otros | 22,127.21 |
| 5133-33104 | Otras asesorías para la operación de programas | 398,614.11 |
| 5133-33301 | Servicios de informática | 4,908.37 |
| 5133-33801 | Servicios a de Vigilancia | 152,800.00 |
| 5134-34701 | Fletes Y Maniobras | 13,807.92 |
| 5135-35101 | Mantenimiento y conservación de inmuebles | 159,143.60 |
| 5135-35201 | Instalación, reparación y mantenimiento de mobiliario y equipo de administración, educacional y recreativo | 1,392.00 |
| 5135-35301 | Instalación, reparación y mantenimiento de equipo de cómputo y tecnología de la información | 18,379.00 |
| 5135-35501 | Reparación, Mantenimiento y conservación de Equipo | 14,782.00 |
| 5135-35801 | Servicios de Limpieza y Manejo de desechos | 850.00 |

| | | |
|------------|--|--------------|
| 5135-35901 | Servicios de Jardinería y Fumigación | 144,880.00 |
| 5137-37201 | Pasajes Terrestres Nacionales | 235,601.73 |
| 5137-37501 | Viáticos Nacionales. | 562,271.00 |
| 5139-39207 | Otros Derechos | 11,925.00 |
| 5139-39501 | Penas, multas, accesorios y actualizaciones. | 28,435.68 |
| 5139-39801 | Impuesto sobre nóminas. | 1,301,118.37 |

II) NOTAS AL ESTADO DE SITUACIÓN FINANCIERA

Activo

El Activo total del Sistema Michoacano de Radio y Televisión al cierre del mes que se informa asciende a un importe de \$127,870,841.59 (Ciento Veinte y siete millones ochocientos setenta mil ochocientos cuarenta y uno pesos 59/100 M.N.) está integrado por:

Efectivo y Equivalentes

1. Este rubro consta con un importe al cierre del periodo que se informa de \$339,913.92 así como el saldo en cuentas bancarias.

| CUENTA | NOMBRE DE LA CUENTA | IMPORTE |
|-------------|-----------------------------|---------------|
| 1110 | EFFECTIVO Y EQUIVALENTES | \$ 339,913.92 |
| 1113-01-001 | BBVA MEXICO S.A. 1924489090 | 2,953.72 |
| 1113-01-005 | BBVA MEXICO S.A. 110590355 | 246.82 |
| 1113-01-007 | BBVA MEXICO S.A. 112848228 | 336,713.38 |



Derechos a recibir Efectivo y Equivalentes y Bienes o Servicios

2. Los Deudores Diversos por Cobrar a Corto Plazo se derivan de anticipo de viáticos pendientes de comprobación, mismos que se están realizando la gestión de cobro para su correcta regularización.

| CUENTA | NOMBRE DE LA CUENTA | IMPORTE |
|--------|--|------------------|
| 1120 | DERECHOS A RECIBIR EFECTIVO O EQUIVALENTES | \$ 63,368,137.43 |
| 1121 | CUENTAS POR COBRAR A CORTO PLAZO | 5,760,862.13 |
| 1122 | INGRESOS POR RECUPERAR A CORTO PLAZO | \$ 50,000.00 |
| 1123 | DEUDORES DIVERSOS POR COBRAR A CORTO PLAZO | 57,557,275.30 |

Inventarios

4. En el Sistema Michoacano de Radio y Televisión se está realizando el inventario físico y se está realizando la actualización del inventario de la Dirección de Patrimonio Estatal.

Almacenes

5. Se tiene un Almacén de Materiales y Suministros, sin embargo, no se tiene registrado en la contabilidad. El control se lleva de manera interna.

Inversiones Financieras

6. No se cuenta con Fideicomisos, Mandatos ni Contratos Análogos.
7. No se tiene ingreso por Participaciones y Aportaciones de Capital, Inversiones a Largo Plazo y Titulo de Valores a Largo Plazo.

Bienes Muebles, Inmuebles e Intangibles

8. Se tiene un saldo por Bienes muebles de \$63,211,914.67 y bienes inmuebles del SMRTV.

| CUENTA | NOMBRE DE LA CUENTA | IMPORTE |
|--------------|--|------------------|
| 1240 | BIENES MUEBLES | \$ 63,211,914.67 |
| 1241-1-51901 | Mobiliario Y Equipo de Administración | 5,986,917.46 |
| 1241-2-52901 | Mobiliario Y Equipo Educacional Y Recreativo | 10,394,467.41 |
| 1244-1-54104 | Vehículos Y Equipo de Transporte | 2,025,758.00 |
| 1241-9-51901 | Maquinaria, Otros Equipos Y Herramientas | 44,804,771.80 |

La Depreciación no se ha aplicado a ningún bien, sin embargo, se trabaja en el levantamiento físico y conciliación contable para estar en condiciones de aplicarla.

9. El importe correspondiente a Activos Intangibles es por \$ 258,551.24, clasificados de la siguiente manera:

| CUENTA | NOMBRE DE LA CUENTA | IMPORTE |
|------------|---------------------|---------------|
| 1250 | ACTIVOS INTANGIBLES | \$ 258,551.24 |
| 1251-59101 | Software | 258,551.24 |

No se ha llevado a cabo la amortización, se trabaja para cumplir con la normativa.

Estimaciones y Deterioros

10. No se cuentan con criterios para la determinación de estimaciones por deterioros.



Otros Activos

11. El importe correspondiente a Otros activos diferidos es por \$ 692,324.33, clasificados de la siguiente manera

| CUENTA | NOMBRE DE LA CUENTA | IMPORTE |
|-------------|-------------------------|---------------|
| 1279 | OTROS ACTIVOS DIFERIDOS | \$ 692,324.33 |
| 1279-01-001 | Antena Morelia | 692,324.33 |

Pasivo

El Pasivo total del Sistema Michoacano de Radio y Televisión al cierre del periodo que se informa asciende a un importe de \$49,167,662.35 (Cuarenta y nueve millones Ciento sesenta y siete mil seiscientos sesenta y dos pesos 35/100 M.N.) integrado por:

Cuentas y Documentos por pagar

1. Cuentas Por Pagar a Corto Plazo por \$49,167,311.23

| CUENTA | NOMBRE DE LA CUENTA | IMPORTE |
|-------------|--|-----------------|
| 2110 | CUENTAS POR PAGAR A CORTO PLAZO | \$49,167,311.23 |
| | Proveedores por Pagar a Corto Plazo | 56,551.47 |
| 2117 | RETENCIONES Y CONTRIBUCIONES POR PAGAR A CORTO PLAZO | 15,723,432.79 |
| 2117-10-010 | ISR por Servicios Profesionales | 117,051.59 |
| 2117-10-011 | ISR Resicos | -2,011.34 |
| 2117-10-020 | Iva por Pagar | -694,471.10 |
| 2117-10-021 | Iva por Pagar Facturas | 472,091.73 |

| | | |
|-------------|---------------------------------|---------------|
| 2117-10-029 | ISR Trabajadores | 2,009,728.55 |
| 2117-10-030 | IMSS 1 | 536,974.02 |
| 2117-10-031 | IMSS 2 | -14,610.00 |
| 2117-20-010 | Pensión Alimenticia | -5,025.45 |
| 2117-30-001 | IMSS | 2,273,794.74 |
| 2117-30-002 | ISR | 10,530,605.96 |
| 2117-40-001 | Cuota Sindical | 0.00 |
| 2117-40-002 | Fondo pensiones | 0.00 |
| 2117-40-003 | Garantía Real o Liquidez | 0.00 |
| 2117-40-004 | Fondo de Ahorro Staspe | 0.00 |
| 2117-40-005 | Pagare | 0.00 |
| 2117-40-006 | Fonacot | 0.00 |
| 2117-40-008 | Promociones Sindicales Staspe 3 | 0.00 |
| 2117-40-009 | Promociones Sindicales Staspe 4 | 0.00 |
| 2117-40-010 | Promociones Sindicales | 0.00 |
| 2117-40-012 | Metlife Mexico, S.A. | 0.00 |
| 2117-40-013 | Pension Alimenticia | 0.00 |
| 2117-40-014 | Seguros Argos, S.A. DE C.V. | 0.00 |
| 2117-40-015 | Prestamo Sindicato | 0.00 |
| 2117-40-018 | Servicio Pacto, S.A. DE C.V. | 0.00 |
| 2117-40-019 | Capital Hipotecario | 0.00 |
| 2117-40-020 | Interes Hipotecario | 0.00 |
| 2117-40-021 | Seguro Hipotecario | 0.00 |
| 2117-40-022 | Opcipres S.A. DE C.V. | 0.00 |
| 2117-40-023 | Ondacell, S.A. DE C.V. | 0.00 |
| 2117-40-025 | Faltas | 0.00 |

| | | |
|---------------|--|-----------------|
| 2117-40-029 | Vigua Servicios Patronales | 0.00 |
| 2117-40-030 | Publiseg.s.a de c.v.Sofom | 0.00 |
| 2117-40-031 | Finprospera Sapi,S.A. DE C.V. | 0.00 |
| 2117-40-033 | Seguros Inbursa,S.A. | 0.00 |
| 2117-40-034 | Acercate a tu Nomina,S.A. DE C.V. | 0.00 |
| 2117-71-39802 | Retención de Impuesto Sobre la Renta | 499,304.09 |
| | | |
| 2119 | OTRAS CUENTAS POR PAGAR A CORTO PLAZO | \$33,387,326.97 |
| 2119-10-003 | Secretaría de Gobierno | 40,000.00 |
| 2119-10-004 | Secretaría de Finanzas IM ingresos Propios | 85,115.81 |
| 2119-10-005 | Secretaría de Finanzas 3% Nómina | 0.55 |
| 2119-20-005 | Rafael Cárdenas Baeza | 89.50 |
| 2119-20-013 | Omar Camacho Basurto | 19.00 |
| 2119-20-018 | Alfredo Correa Castillo | 22.00 |
| 2119-20-022 | Omar Herberto Fabian Martínez | 436.00 |
| 2119-20-0230 | Enrique Domínguez Villicaña | 140.00 |
| 2119-20-025 | Victor Escobedo López | 79.37 |
| 2119-20-026 | Miguel Almanza Vega | 432.66 |
| 2119-20-028 | José Jesús Romero Zarco | 0.02 |
| 2119-20-030 | Estefany Monserrat Bautista Jacobo | 240.62 |
| 2119-20-031 | Israel Herrera Molina | 81.87 |
| 211-20-033 | Héctor Alpizar Rico | 0.01 |
| 2119-20-034 | José Eduardo Bermúdez Ruiz | 4.00 |
| 2119-20-035 | Mercy Noemi Frausto Lucatero | 95.05 |
| 2119-20-042 | Salvador Alvarado Saucedo | 525.64 |

| | | |
|-------------|------------------------------------|----------|
| 2119-20-043 | Nereo Barajas Molina | 419.65 |
| 2119-20-044 | Edgar Medel Mejía | 675.95 |
| 2119-20-045 | Juan Luis Pérez Guillén | 615.83 |
| 2119-20-046 | Francisco Javier Tello Arreola | 480.53 |
| 2119-20-047 | José Antonio Villicaña López | 565.47 |
| 2119-20-048 | Genaro Gilberto Rodríguez Oliveros | 796.22 |
| 2119-20-049 | Julio César Villalva Ávalos | 215.04 |
| 2119-20-051 | Francisco David García Mulato | 422.72 |
| 2119-20-055 | Hugo Manuel Basurto Valencia | 1,473.04 |
| 2119-20-058 | José Leonel García Hernández | 0.28 |
| 2119-20-066 | Carlos Chagoya Mercado | 277.00 |
| 2119-20-067 | Sergei Román Pérez | 5.00 |
| 2119-20-069 | Julio César Durán Ramos | 262.90 |
| 2119-20-070 | José Rivas López | 834.71 |
| 2119-20-073 | Ismael Herrera Ramírez | 116.86 |
| 2119-20-075 | Alejandro Sánchez Villegas | 605.00 |
| 2119-20-077 | María Alicia Herrera Soria | 506.00 |
| 2119-20-080 | Oscar Landín González | 2.05 |
| 2119-20-084 | Janeth Tapia Beltrán | 560.00 |
| 2119-20-085 | Marisol Martínez Sánchez | 70.00 |
| 2119-20-086 | Gema Zoraida Herrejón | 2,000.81 |
| 2119-20-087 | José Alfredo Correa Ventura | 1,250.00 |
| 2119-20-089 | Jorge Mora Díaz de León | 28.00 |
| 2119-20-090 | Saúl Raymundo López Rivera | 3,020.31 |
| 2119-20-091 | Martín Alejandro Rascón Banda | 377.00 |
| 2119-20-092 | Juan Carlos Vázquez Solorzano | 5,000.00 |

| | | |
|-------------|---------------------------------------|-----------|
| 2119-20-095 | José Rodolfo Terrero Rojas | 30.00 |
| 2119-20-096 | Guillermina Romero Neri | 17,707.00 |
| 2119-20-097 | Karla Lissete Sánchez Vieyra | 200.00 |
| 2119-20-099 | Luís Angel Bermudez Romero | 58.00 |
| 2119-20-101 | José Alfredo Molina Jiménez | 2.11 |
| 2119-20-104 | Jose Manuel Solorzano Ramirez | 946.36 |
| 2119-20-109 | Gerardo Diaz Romero | 3.01 |
| 2119-20-111 | Yunuen Guadalupe Guzman Lizarraga | 9.00 |
| 2119-20-112 | Maria De Lourdes Hernandez Calderon | 160.00 |
| 2119-20-113 | Ma. De Los Angeles Avellaneda Pascual | 17.00 |
| 2119-20-115 | Antonio Vargas Melgarejo | 323.20 |
| 2119-20-120 | Ohmar Armando Vera Mendivil | 0.18 |
| 2119-20-121 | Carlos Javier Guevara Velazquez | 248.00 |
| 2119-20-122 | Juan Alfonso Barajas Ibarra | 150.11 |
| 2119-20-125 | Alberto Ríos Carreño | 0.17 |
| 2119-20-126 | Virginia Maritza Camarena Tello | 149.00 |
| 2119-20-127 | Aristides González Méndez | 1,598.00 |
| 2119-20-128 | Mayra Erandeni Magaña Marcial | 129.00 |
| 2119-20-129 | Natalia Rodríguez Cedeño | 122.10 |
| 2119-20-131 | Guillermo Herrera Mejía | 5,722.05 |
| 2119-20-132 | Manuel Antonio García Álvarez | 58.00 |
| 2119-20-133 | Eder Said Quiroz Lizaran | 475.00 |
| 2119-20-137 | Daniel García Proa | 688.00 |
| 2119-20-138 | Lucila Isabel Corona Rojas | 80.00 |
| 2119-20-139 | Arturo Diaz Fulgencio | 12.00 |
| 2119-30-001 | Mexicanal Producciones S.A. DE C.V. | 30,000.00 |

| | | |
|-------------|--|---------------|
| 2119-30-002 | Radio y televisión de Hidalgo | 108,000.00 |
| 2119-30-007 | María Eugenia Iriarte Méndez | 3,000.00 |
| 2119-30-008 | Megacable | 1,433.00 |
| 2119-30-012 | Teléfonos de México SAB de C.V. | 430.75 |
| 2119-30-014 | Sociedad Ilantera S.A. DE C.V. | 6.00 |
| 2119-30-015 | Aseguradora Interacciones | 133,024.00 |
| 2119-30-019 | Trimax Soluciones Digitales S.A. DE C.V. | 4,469.11 |
| 2119-30-020 | Seguros Afirme | 153,889.89 |
| 2119-30-021 | Edgar Daniel Rico Becerra | 1,500.00 |
| 2119-30-023 | 27 Micras Internacional S.A. de C.V. | 0.01 |
| 2119-30-024 | Servitepc S.A. de C.V. | -5.00 |
| 2119-30-026 | Corporación Mappi Gennaro S.A. de C.V. | 20,000.24 |
| 2119-30-030 | Medardo López Estrada | 30.78 |
| 2119-30-036 | Aaron Hernández Jasso | 0.09 |
| 2119-30-040 | Lealgil y Cira S.A. de C.V. | 483.87 |
| 2119-30-041 | Avetronic S.A. de C.V. | 30,691,882.96 |
| 2119-30-042 | Promotora de Autoestaciones | 0.52 |
| 2119-30-043 | Secretaría de Finanzas | 615,500.00 |
| 2119-30-044 | Adrian Vargas Gomez | 1,068.02 |
| 2119-30-047 | Josué Moises Gomez Zavala | 155,608.94 |
| 2119-30-049 | Gabriela Berenice Villalon Armenta | 0.60 |
| 2119-30-052 | Grupo Octano S.A. de C.V. | 0.02 |
| 2119-30-053 | Producciones Conti S.A. de C.V. | 6,895.02 |
| 2119-30-063 | Selma Paola Sánchez Pérez | 0.02 |
| 2119-30-067 | Nueva Elektra del Milenio S.A. de C.V. | 0.01 |
| 2119-30-070 | Francisco Javier Espinosa Jimenez | 4,198.46 |

| | | |
|-------------|---|------------|
| 2119-30-072 | Policía Auxiliar del estado de Michoacán de Ocampo | 93,859.41 |
| 2119-30-075 | Yajahira Berenice Valencia Gutiérrez | 0.04 |
| 2119-30-077 | Ooapas | 9,412.20 |
| 2119-30-080 | Nora Zulema Chávez Álvarez | 500,000.00 |
| 2119-30-082 | Hardware & Tools del Mayab | 16.98 |
| 2119-30-088 | Global Morelia | 15,000.01 |
| 2119-30-089 | Comisión Federal de Electricidad | 52,940.00 |
| 2119-30-094 | Satelites Mexicanos S.A de C.V. | 46,043.30 |
| 2119-30-095 | Ana María Arellano Villalobos | 0.01 |
| 2119-30-097 | Alain Castillo Quintana | 164,648.83 |
| 2119-30-098 | Veronica Dominguez Vazquez | 0.00 |
| 2119-30-103 | Jorge Jofe Martínez Silva | 4,486.15 |
| 2119-30-113 | Alicia Montserrat García Gallegos | 1,044.00 |
| 2119-30-114 | José Luis Paramo | 250.00 |
| 2119-30-117 | Lucina González Barajas | 1.52 |
| 2119-30-120 | Centro de convenciones Morelia | 25,000.00 |
| 2119-30-124 | Saldo finanzas | 25,923.00 |
| 2119-30-127 | María Yunuen Valencia Heredia | 4,398.00 |
| 2119-30-128 | Juan Salvador Santibáñez Barajas | 10,000.00 |
| 2119-30-129 | José Luis Rodríguez Salinas | 2,584.00 |
| 2119-30-131 | José Francisco Padilla Hernández | 15,000.00 |
| 2119-30-136 | Martha Itzel García Bermúdez | 0.03 |
| 2119-30-137 | Seguros el Potosí S.A. de C.V. | 0.66 |
| 2119-30-140 | Implementaciones Sosa S.A. de C.V. | 30.00 |
| 2119-30-141 | Servicios Profesionales de Mantenimiento a la Construcción S.A. DE C.V. | 6,600.00 |

| | | |
|-------------|---|------------|
| 2119-30-142 | Jorge Guevara Torres | 2,000.00 |
| 2119-30-144 | Home Depot Mexico S. de R.L. de C.V. | 0.01 |
| 2119-30-148 | Noemi Camacho Esquivel | 20,222.75 |
| 2119-30-150 | Isaac Perez Jimenez | 5,370.00 |
| 2119-30-151 | Garey Aguas Minerales S.A de C.V. | -0.01 |
| 2119-30-156 | Comercializadora y Servicios Maciel | 0.02 |
| 2119-30-158 | Excelencia en Comunicaciones y Tecnología | 200,000.00 |
| 2119-30-160 | Juan Carlos Gutiérrez Vaca | 281.20 |
| 2119-30-161 | José Rafael Macias González | 10,000.00 |
| 2119-30-162 | Patronato Cultural Vizcaya | 0.01 |
| 2119-30-167 | Alejandro Gutiérrez Vaca | -88.65 |
| 2119-30-170 | Ramon Daniel Huerta Hernandez | 16,131.90 |
| 2119-30-173 | Econocomex Internacional S.A. de C.V. | 0.02 |
| 2119-30-177 | Eva Media | 22,340.00 |
| 2119-30-183 | Carolina Sevilla Monroy | 0.01 |
| 2119-30-184 | Daniel Lavan Caravantes Rodríguez | 5,000.00 |
| 2119-30-185 | Monsterprint | 8,662.50 |
| 2119-30-186 | Claudio Rodrigo Herrera Rodríguez | 12,000.00 |
| 2119-30-190 | Valentina Jacobo Avalos | 2.00 |

| CUENTA | NOMBRE DE LA CUENTA | IMPORTE |
|--------|---------------------------------|-----------|
| 2120 | PROVISIONES A CORTO PLAZO | \$ 351.12 |
| | Otras provisiones a corto plazo | 351.12 |

2. Fondos y Bienes de Terceros en Garantía y/o Administración. No se tiene información que revelar.

3. Pasivos Diferidos.

4. Provisiones. Se informará de las cuentas de provisiones por tipo, monto y naturaleza, así como las características significativas que les impacten.

No se cuenta con provisiones.

5.- Otros Pasivos. Se informará por tipo circulante o no circulante, los montos totales y sus características cualitativas significativas que les impacten financieramente.

No se tiene otros pasivos.

Almacenes

III) NOTAS AL ESTADO DE VARIACIÓN EN LA HACIENDA PÚBLICA

1. El resultado positivo de la Hacienda Pública / Patrimonio Generado fue de \$8,039,128.96
2. El patrimonio generado tuvo modificaciones de acuerdo con las variaciones del año actual y anterior resultando un aumento por un monto de \$ 5,531,562.89

IV) NOTAS AL ESTADO DE FLUJOS DE EFECTIVO

1. Efectivo y Equivalentes

| CONCEPTO | 2025 | 2024 |
|----------|---------------|-----------------|
| Bancos | \$ 339,913.92 | \$ 3,539,149.70 |
| Total | \$ 339,913.92 | \$ 3,539,149.70 |

2. Adquisiciones de Actividades de Inversión efectivamente pagadas

| CONCEPTO | 2025 | 2024 |
|---|------|------|
| Bienes Inmuebles, Infraestructura y Construcciones en Proceso | | |
| Terrenos | 0.00 | 0.00 |
| Viviendas | 0.00 | 0.00 |
| Edificios no habitacionales | 0.00 | 0.00 |

| | | |
|--|---------------|---------------|
| Infraestructura | 0.00 | 0.00 |
| Construcciones en proceso en bienes de dominio público | 0.00 | 0.00 |
| Construcciones en proceso en bienes propios | 0.00 | 0.00 |
| Otros Bienes Inmuebles | 0.00 | 0.00 |
| Total | \$0.00 | \$0.00 |

| CONCEPTO | 2025 | 2024 |
|---|--------------------|----------------|
| Bienes Muebles | \$ 0.00 | \$ 0.00 |
| Mobiliario y Equipo de Administración | 6,283.00 | 0.00 |
| Bienes informáticos G. Capital | 0.00 | 0.00 |
| Vehículos y Equipo de Transporte | 0.00 | 0.00 |
| Equipo de Defensa y Seguridad | 0.00 | 0.00 |
| Maquinaria, Otros Equipos y Herramientas | 0.00 | 0.00 |
| Colecciones, Obras de Arte y Objetos Valiosos | 0.00 | 0.00 |
| Activos Biológicos | 0.00 | 0.00 |
| Otras Inversiones | 0.00 | 0.00 |
| Total | \$ 6,283.00 | \$ 0.00 |

3. Conciliación de los Flujos de Efectivo Netos de las actividades de Operación y los saldos de Resultados del Ejercicio (Ahorro/Desahorro):

| CONCEPTO | 2025 | 2024 |
|---|-------------------------|------------------------|
| Resultado del Ejercicio Ahorro / Desahorro | \$ 12,794,700.98 | \$ 7,167,275.21 |
| Movimientos de partidas (o rubros) que no afectan al efectivo | 0.00 | 0.00 |
| Depreciación | 0.00 | 0.00 |

| | | |
|--|-------------|-------------|
| Amortización | 0.00 | 0.00 |
| Incrementos en las provisiones | 0.00 | 0.00 |
| Incremento en inversiones producido por revaluación | 0.00 | 0.00 |
| Ganancia / pérdida en venta de bienes muebles, inmuebles e intangibles | 0.00 | 0.00 |
| Incremento en cuentas por cobrar | 0.00 | 0.00 |
| Flujos de Efectivo Netos de las Actividades de Operación | 0.00 | 0.00 |

V) CONCILIACIÓN ENTRE LOS INGRESOS PRESUPUESTARIOS Y CONTABLES, ASÍ COMO ENTRE LOS EGRESOS PRESUPUESTARIOS Y LOS GASTOS CONTABLES

Reglas de conciliación.

El total de los ingresos presupuestarios y contables del Sistema Michoacano de Radio y Televisión ascienden a la cantidad de \$75,010,269.74 comparado con el ejercicio fiscal anterior que fue de 70,775,057.83 siendo la diferencia 4,235,211.91

| CONCILIACIÓN ENTRE LOS INGRESOS PRESUPUESTALES Y CONTABLES DEL 01 DE ENERO AL 30 DE SEPTIEMBRE DE 2025 | |
|---|-------------------------|
| CONCEPTO | 2025 |
| 1. Total de Ingresos Presupuestarios | \$ 75,010,177.15 |
| 2. Más Ingresos Contables No Presupuestarios | 92.59 |
| 2.1 Ingresos Financieros | 92.59 |
| 2.2 Incremento por Variación de Inventarios | 0.00 |
| 2.3 Disminución del exceso de estimaciones por pérdida o deterioro u obsolescencia | 0.00 |
| 2.4 Disminución del exceso de provisiones | 0.00 |
| 2.5 Otros Ingresos y beneficios varios | 0.00 |
| 2.6 Otros Ingresos Contables no Presupuestarios | 0.00 |
| 3. Menos Ingresos Presupuestarios No Contables | 0.00 |
| 3.1 Ingresos derivados de financiamientos | 0.00 |
| 3.2 Otros Ingresos Presupuestarios no Contables | 0.00 |

| | |
|---|------------------------|
| 3.3 Clasificador por rubro de ingreso (CRI) | 0.00 |
| 4. Total de Ingresos Contables | \$75,010,269.74 |

Reglas de conciliación.

El total de los egresos presupuestarios y contables del Sistema Michoacano de Radio y Televisión ascienden a la cantidad de \$62,215,568.76 Comparado con el ejercicio fiscal anterior que fue de 63,607,782.62 siendo la diferencia \$1,392,213.86

| CONCILIACIÓN ENTRE LOS EGRESOS PRESUPUESTALES Y CONTABLES DEL 01 DE ENERO AL 30 DE SEPTIEMBRE DE 2025 | |
|--|-------------------------|
| CONCEPTO | 2025 |
| 1. Total de Egresos Presupuestarios | \$ 72,670,138.71 |
| 2. Menos Egresos Presupuestarios No Contables | \$ 11,964,375.80 |
| 2.1 Materias primas y materiales en producción y comercialización | 0.00 |
| 2.2 Materiales y Suministros | 1,109,805.85 |
| 2.3 Mobiliario y Equipo de Administración | 156,774.29 |
| 2.4 Mobiliario y Equipo Educacional y Recreativo | 51,028.86 |
| 2.5 Equipo e Instrumental Médico y de Laboratorio | 0.00 |
| 2.6 Vehículos y Equipo de Transporte | 0.00 |
| 2.7 Equipo de Defensa y Seguridad | 0.00 |
| 2.8 Maquinaria, Otros Equipos y Herramientas | 246,766.80 |
| 2.9 Activos Biológicos | 0.00 |
| 2.10 Bienes Inmuebles | 0.00 |
| 2.11 Activos Intangibles | 0.00 |
| 2.12 Obra Pública en Bienes de Dominio Publico | 0.00 |
| 2.13 Obra Pública en Bienes Propios | 0.00 |
| 2.14 Acciones y Participaciones de Capital | 0.00 |
| 2.15 Compra de Títulos y Valores | 0.00 |
| 2.16 Concesión de Prestamos | 0.00 |

| | |
|--|-------------------------|
| 2.17 Inversiones en Fideicomisos, Mandatos y Otros Análogos | 0.00 |
| 2.18 Provisiones para Contingencias y Otras Erogaciones Especiales | 0.00 |
| 2.19 Amortización de la Deuda Pública | 0.00 |
| 2.20 Adeudos de Ejercicios Fiscales Anteriores (Adefas) | 10,000,000.00 |
| 2.21 Otros Egresos Presupuestarios No Contables | 0.00 |
| 3. Más Gastos Contables No Presupuestarios | 1,109,805.85 |
| 3.6 Materiales y suministros (consumos) | 1,109,805.85 |
| 4. Total de Gastos Contables | \$ 62,215,568.76 |

c) NOTAS DE MEMORIA (CUENTAS DE ORDEN)

Cuentas de Orden Contables:

| CONCEPTO | 2025 | 2024 |
|--|-------------|-------------|
| VALORES | 0.00 | 0.00 |
| Valores en custodia | 0.00 | 0.00 |
| Custodia de valores | 0.00 | 0.00 |
| Instrumentos de crédito prestados a formadores de mercado | 0.00 | 0.00 |
| Préstamo de instrumentos de crédito a formadores de mercado y su garantía | 0.00 | 0.00 |
| Instrumentos de crédito recibidos en garantía de los formadores de mercado | 0.00 | 0.00 |
| Garantía de créditos recibidos de los formadores de mercado | 0.00 | 0.00 |
| EMISIÓN DE OBLIGACIONES | 0.00 | 0.00 |
| Autorización para la emisión de bonos, títulos y valores de la deuda pública interna | 0.00 | 0.00 |
| Autorización para la emisión de bonos, títulos y valores de la deuda pública externa | 0.00 | 0.00 |
| Emisiones autorizadas de la deuda pública interna y externa | 0.00 | 0.00 |
| Suscripción de contratos de préstamos y otras obligaciones de la deuda pública interna | 0.00 | 0.00 |
| Suscripción de contratos de préstamos y otras obligaciones de la deuda pública externa | 0.00 | 0.00 |
| Contratos de préstamos y otras obligaciones de la deuda pública interna y externa | 0.00 | 0.00 |

| | | |
|--|-------------|-------------|
| AVALES Y GARANTÍAS | 0.00 | 0.00 |
| Avaes autorizados | 0.00 | 0.00 |
| Avaes firmados | 0.00 | 0.00 |
| Fianzas y garantías recibidas por deudas a cobrar | 0.00 | 0.00 |
| Fianzas y garantías recibidas | 0.00 | 0.00 |
| Fianzas otorgadas para respaldar obligaciones no fiscales del gobierno | 0.00 | 0.00 |
| Fianzas otorgadas del gobierno para respaldar obligaciones no fiscales | 0.00 | 0.00 |
| Juicios | 0.00 | 0.00 |
| Demandas judiciales en proceso de resolución | 0.00 | 0.00 |
| Resolución de demandas en proceso judicial | 0.00 | 0.00 |
| Inversión mediante proyectos para prestación de servicios y similares | 0.00 | 0.00 |
| Contratos para inversión mediante proyectos para prestación de servicios y similares | 0.00 | 0.00 |
| Inversión pública contratada mediante proyectos para prestación de servicios y similares | 0.00 | 0.00 |
| Bienes en concesionados o en comodato | 0.00 | 0.00 |
| Bienes bajo contrato en concesión | 0.00 | 0.00 |
| Contrato de concesión por bienes | 0.00 | 0.00 |
| Bienes bajo contrato en comodato | 0.00 | 0.00 |
| Contrato de comodato por bienes | 0.00 | 0.00 |

Cuentas de Orden Presupuestarias:

| Concepto | 2025 | 2024 |
|------------------------------|----------------|----------------|
| Ley de Ingresos | | |
| Ley de Ingresos Estimada | 106,778,441.67 | 100,313,693.00 |
| Ley de Ingresos por Ejecutar | 44,498,683.73 | 32,055,083.42 |

| | | |
|--|----------------|----------------|
| Modificaciones a la Ley de Ingresos Estimada | 12,730,419.21 | 2,516,384.53 |
| Ley de Ingresos Devengada | 75,010,177.15 | 70,774,994.11 |
| Ley de Ingresos Recaudada | 75,010,177.15 | 70,774,994.11 |
| | | |
| Presupuesto de Egresos | | |
| Presupuesto de Egresos Aprobado | 106,778,441.67 | 100,313,693.00 |
| Presupuesto de Egresos por Ejercer | 46,838,722.17 | 39,084,975.80 |
| Modificaciones al Presupuesto de Egresos | 12,730,419.21 | 2,516,384.53 |
| Presupuesto de Egresos Comprometido | 72,670,138.71 | 63,745,101.73 |
| Presupuesto de Egresos Devengado | 72,670,138.71 | 63,745,101.73 |
| Presupuesto de Egresos Ejercido | 72,670,138.71 | 63,745,101.73 |
| Presupuesto de Egresos Pagado | 72,670,138.71 | 63,745,101.73 |

"Bajo protesta de decir verdad declaramos que los Estados Financieros y sus notas, son razonablemente correctos y son responsabilidad del emisor".

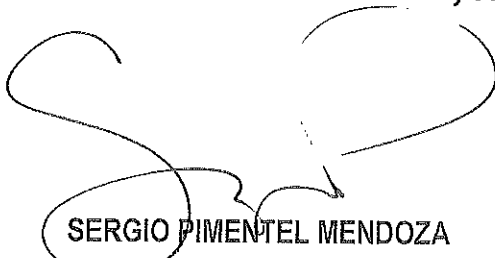
SERGIO PIMENTEL MENDOZA
DIRECTOR GENERAL

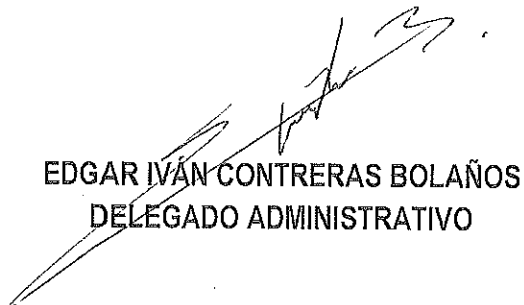
EDGAR IVÁN CONTRERAS BOLAÑOS
DELEGADO ADMINISTRATIVO